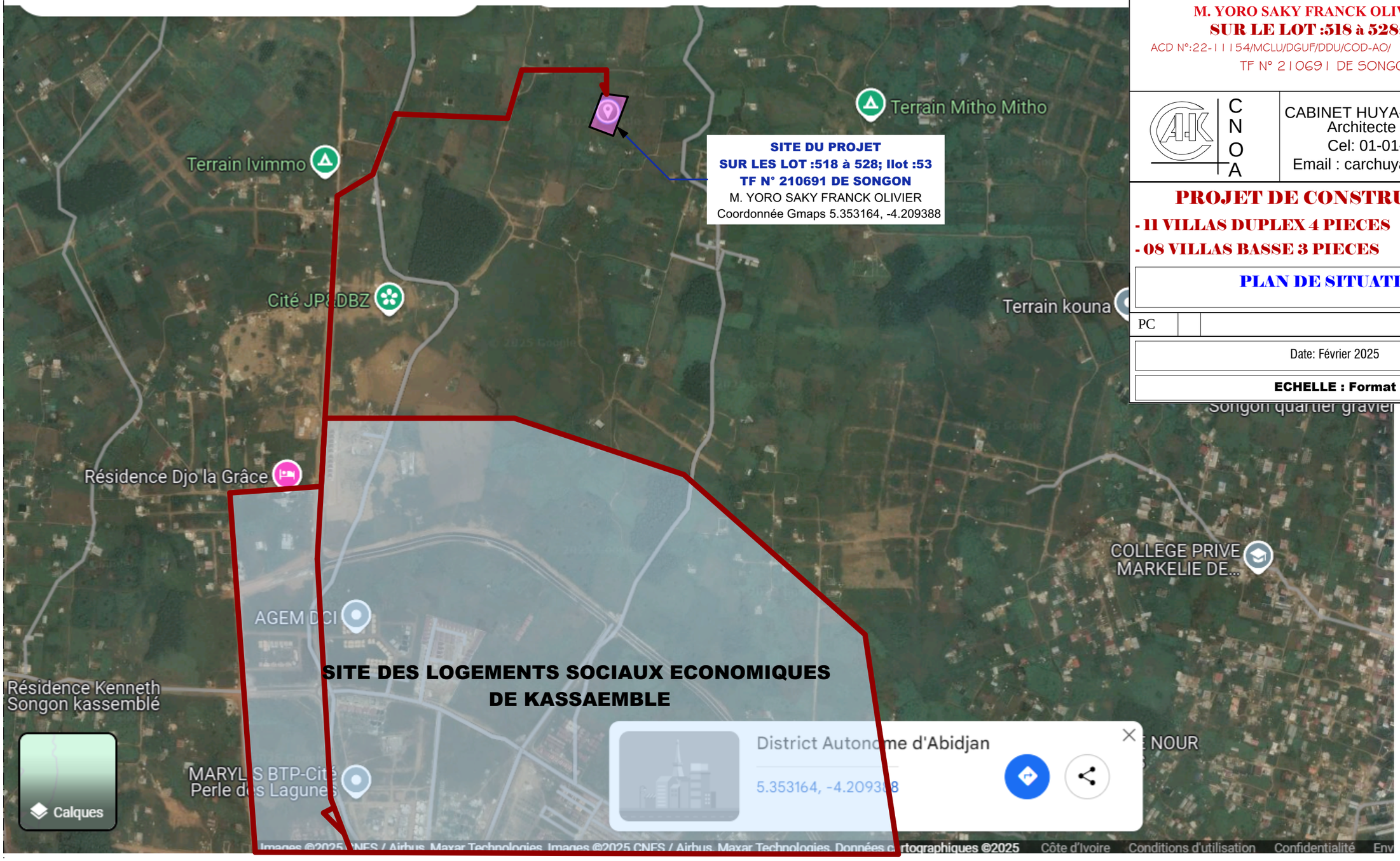

PROPRIETE DE

M. YORO SAKY FRANCK OLIVIER

SUR LE LOT :518 à 528; Ilot :53

ACD N°:22-1114/MCLU/DGUF/DDU/COD-AO/ TCX Du 09/12/2022

TF N° 210691 DE SONGON

CNOA

CABINET HUYA-KOUADIO Raoul
Architecte D.P.L.G.
Cel: 01-01- 54-40-44
Email : carchuyak@gmail.com

PROJET DE CONSTRUCTION DE

- 11 VILLAS DUPLEX 4 PIECES
- 08 VILLAS BASSE 3 PIECES

PLAN DE SITUATION

PC		PLAN N° 00

Date: Février 2025

ECHELLE : Format A3